

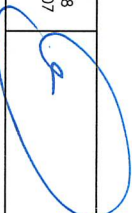

ROZBIÓRKA STROPU

"ARCUS" S.C. 43-190 Mikołków ul. Wolności 15 tel.: 691-371-388 @: arcus.sc@gmail.com					
INWESTOR:	Powiat Gliwicki, ul. Zygmunta Starego 17, 44-100 Gliwice				
LOKALIZACJA INWESTYCJI:	ul. Szpitalna 25, 44-196 Knurów				
TEMAT:	PRZEBUDOWA STROPU PRZY KLATCE SCHODOWEJ W BUDYNKU SZKOŁY W KNUROWIE PRZY UL. SZPITALNEJ 25				
OPRACOWAŁ:	mgr inż. Adrian GARCORZ		SLK/1988 /POOK/07		
PROJEKTOWAŁ:					
NAZWA RYSUNKU:	RZUT PARTERU - INWENTARYZACJA				NR RYS.: INW-1
				DATA: 01.2025	SKALA: 1:100

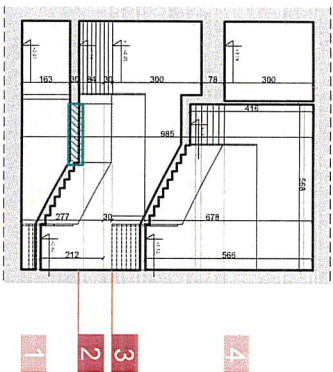
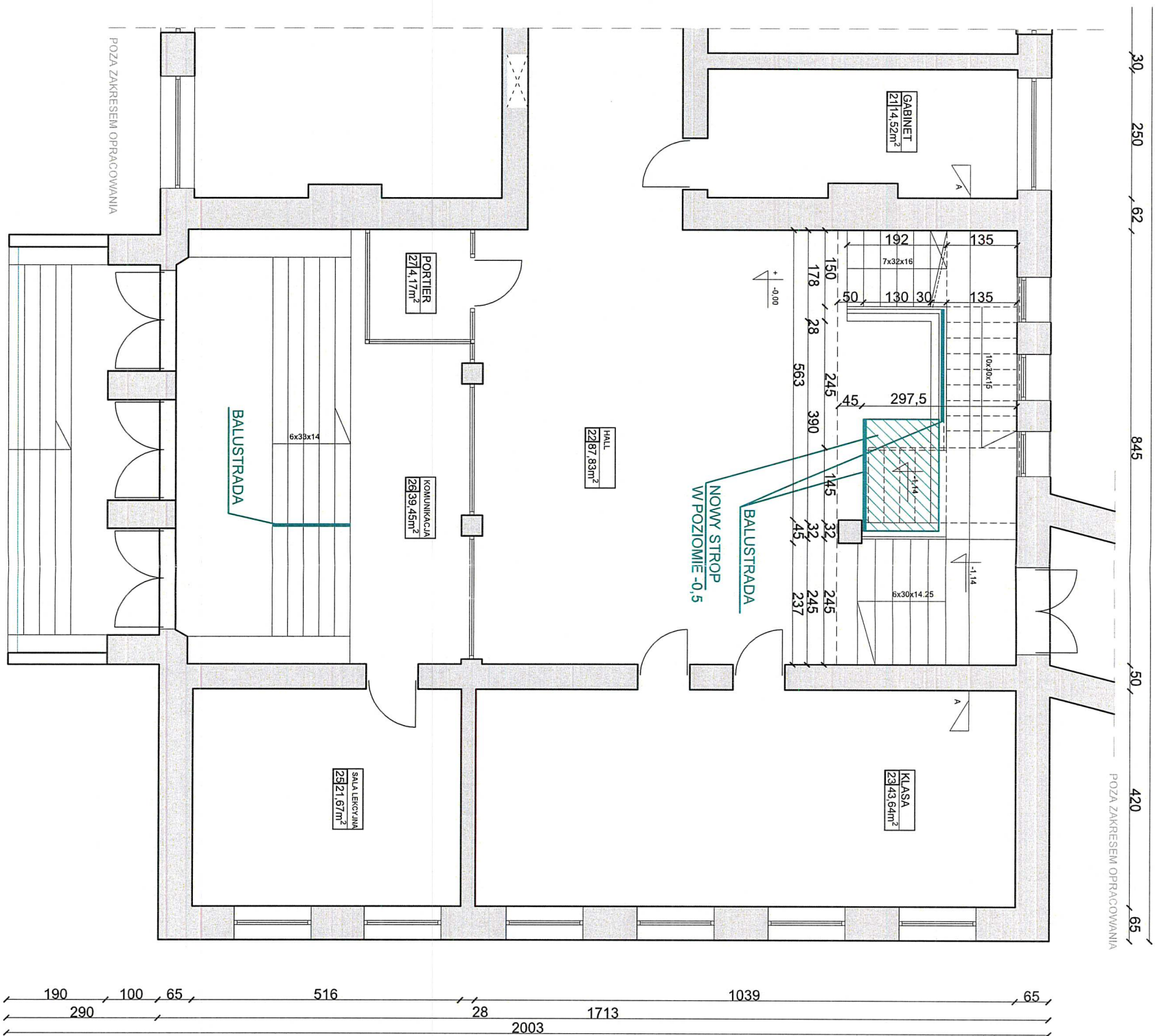
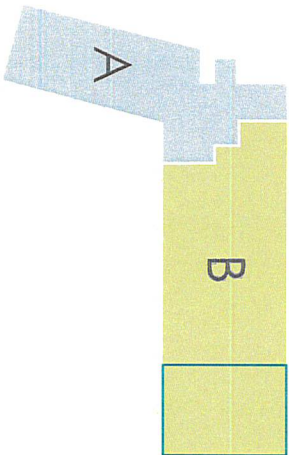

"ARCUS" S.C. 43-190 Mikołków ul. Wolności 15 tel.: 691-371-388 @: arcus.sc@gmail.com					
INWESTOR:			Powiat Gliwicki, ul. Zygmunta Starego 17, 44-100 Gliwice		
LOKALIZACJA INWESTYCJI:			ul. Szpitalna 25, 44-196 Knurów		
TEMAT:			PRZEBUDOWA STROPU PRZY KLATCE SCHODOWEJ W BUDYNKU SZKOŁY W KNUROWIE PRZY UL. SZPITALNEJ 25		
OPRACOWAŁ:			mgr inż. Adrian GARCORZ		
PROJEKTOWAŁ:			SLK/1988 /POOK/07		
NAZWA RYŚNIKU:			RZUT PARTERU		
			DATA: 01.2025		
			SKALA: 1:100		
			NR RYS.: PROJ-1		

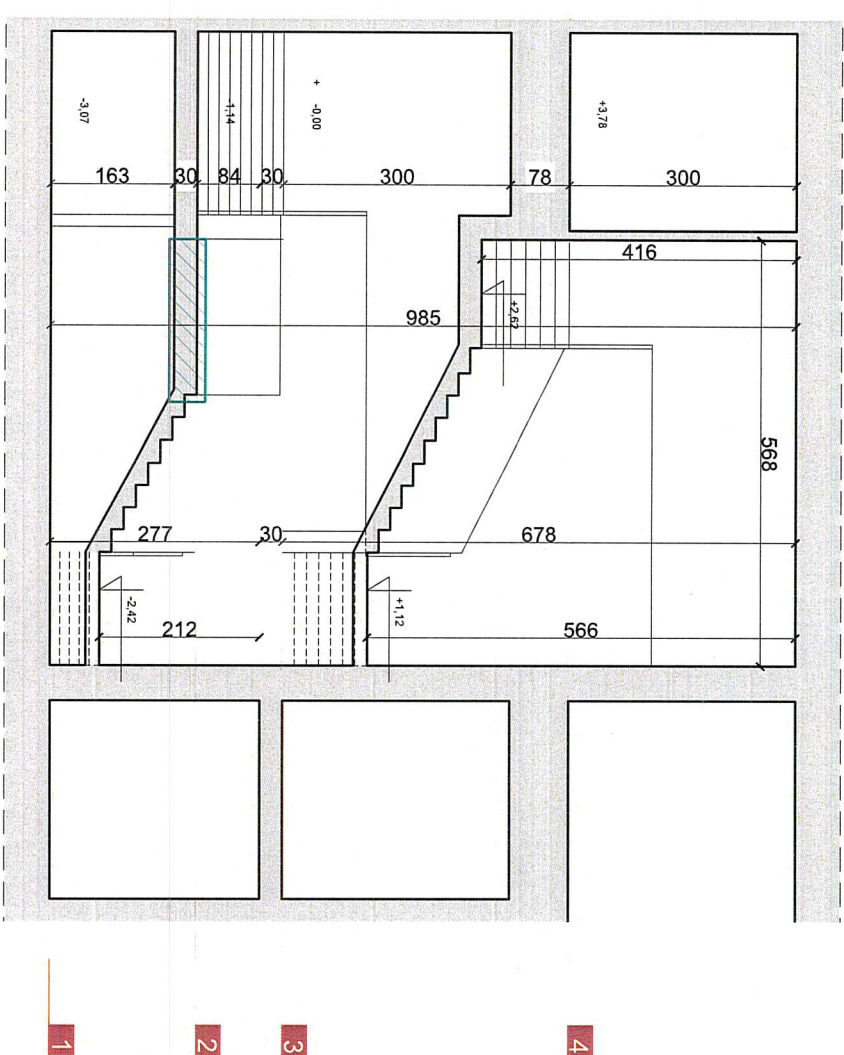

<p>"ARCUS" S.C. 43-190 Mikołów ul. Wolności 15 tel.: 691-371-388 @: arcus.sc@gmail.com</p>			
<p>INWESTOR:</p>		<p>Powiat Gliwicki, ul. Zygmunta Starego 17, 44-100 Gliwice</p>	
<p>LOKALIZACJA INWESTYCJI:</p>		<p>ul. Szpitalna 25, 44-196 Knurów</p>	
<p>TEMAT:</p>		<p>PRZEBUDOWA STROPU PRZY KLATCE SCHODOWEJ W BUDYNKU SZKOŁY W KNUROWIE PRZY UL. SZPITALNEJ 25</p>	
<p>OPRACOWAŁ:</p>		<p>mgr inż. Adrian GARCORZ</p>	
<p>PROJEKTOWAŁ:</p>		<p>SLK/1988 /POOK/07</p>	
<p>NAZWA RYSUNKU:</p>		<p>PRZEKRÓJ A-A</p>	
<p>DATA: 01.2025</p>		<p>SKALA: 1:100</p>	
<p>NR RYS.:</p>		<p>PROJ-2</p>	

KONSTRUKCJA STROPU

RZUT STROPU
1:20

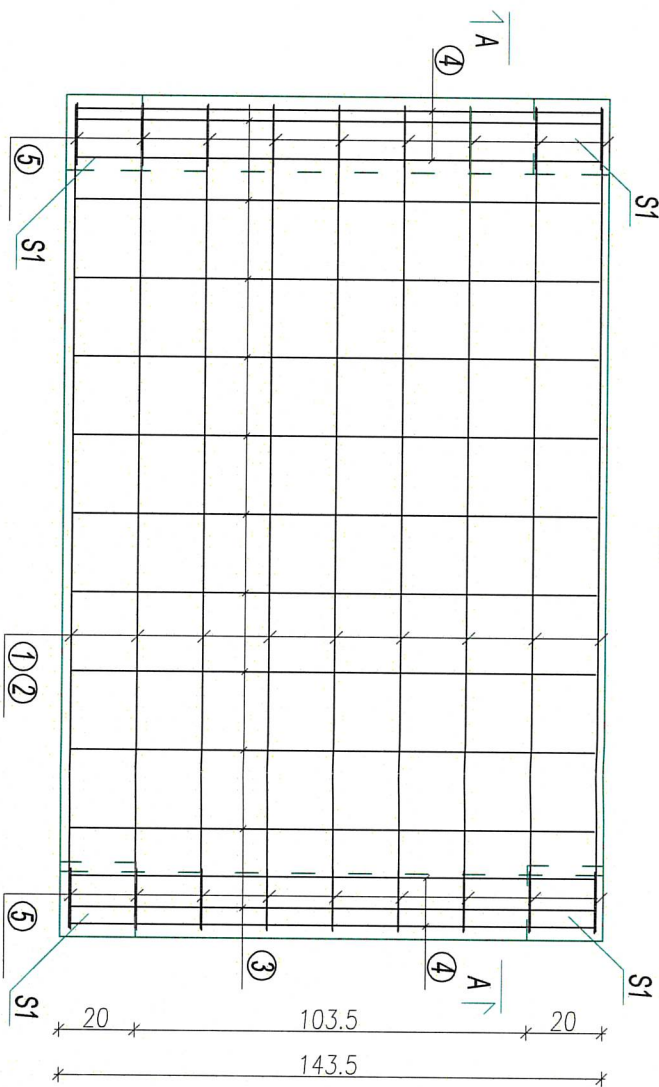

UWAGI:

- Wymiary podano w cm,
- Wszystkie wymiary zwerifikować na budowie z szczególnym uwzględnieniem wymiarów dźwigu hydraulicznego.
- Rysunki rozpatrywać łącznie z częściami architektonicznymi,
- Wypuścić pręty pod słupy S1 4ø12 pod każdy z 4 słupów. Startery dla słupów należy wklejać do istniejącego stropu na gł. 15cm przy pomocy żywicy epoksydowej KOELNER R-KEX.

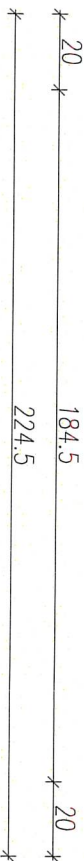

A-A
1:20

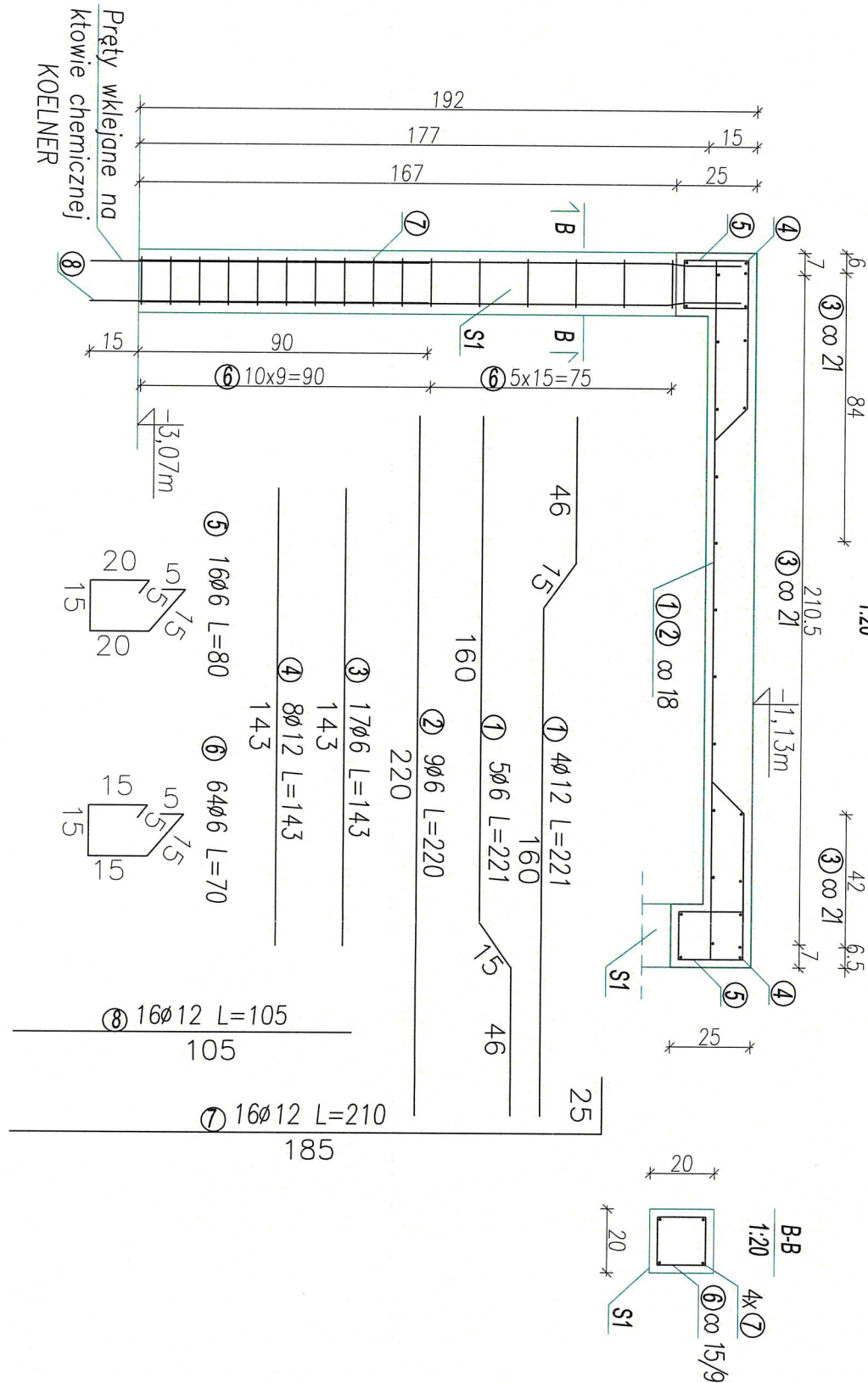

B-B
1:20

Wykaz stali zbrojenowej

Nr pręta	Średnica [mm]	Ilość [szt.]	Długość [m]	Stal		Uwagi
				A-I	AIII-N	
1	12	9	2,21		39,8	
2	6	9	2,20	19,8		
3	6	17	1,43	24,3		
4	12	8	1,43		11,4	
5	6	16	0,80	12,8		
6	6	64	0,70	44,8		
7	12	16	2,10		33,6	
8	12	16	1,05		16,8	
Długość razem			[m]	101,7	101,6	
Masa jednostkowa			[kg/m]	0,222	0,888	

"ARCUS" S.C. 43-190 Mikołów ul. Wolności 15					
tel.: 691-371-388, 697-881-388					
INWESTOR:	Powiat Gliwicki, ul. Zygmunta Starego 17, 44-100 Gliwice				
LOKALIZACJA INWESTYCJI:	ul. Szpitalna 25, 44-196 Knurów				
TEMAT:	ADAPTACJA BUDYNKU PRZY ULICY SZPITALNEJ 25 W KNUROWIE NA POTRZEBY PLACÓWEK OŚWIATOWYCH				
OPRACOWAŁ:	mgr inż. Aleksandra OLSEWSKA				
PROJEKTOWAŁ:	mgr inż. Sebastian MOROŃ	SK/2862 /PWOK/10			
NAZWA RYSUNKU:	KONSTRUKCJA STROPU NA POZ. -1,14M				DATA: 08.2024 SKALA: 1:20 NR RYS.: K1